UNE BELLE RÉUSSITE TOURANGELLE

14.10.56

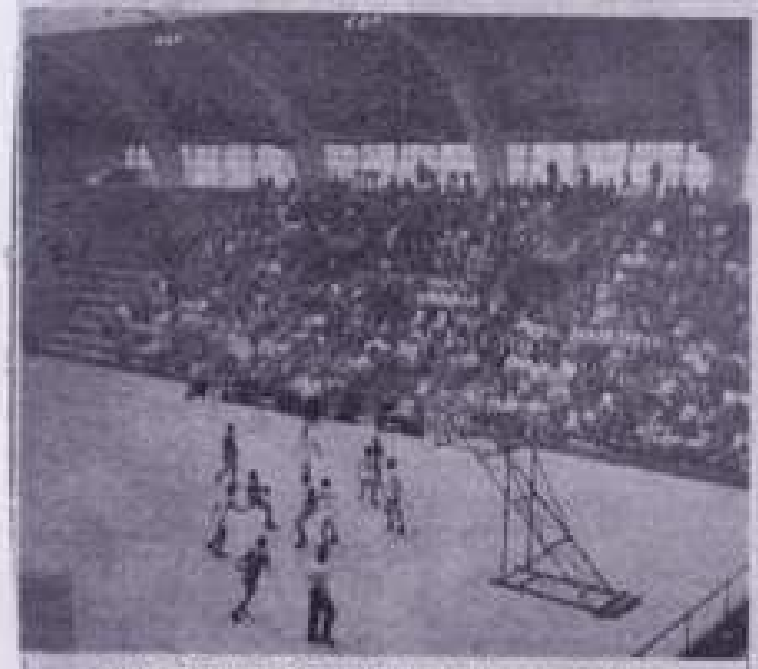

UNE BELLE REALISATION A TOURS...

C'est ce dimanche que nous inaugurons officiellement le Palais des Sports réalisé par la municipalité de Tours. Les sportifs tourangeaux trouveront dans cette salle une splendide réalisation, comme on peut le constater par ce cliché pris lors d'une très récente rencontre.

LA VILLE DE TOURS OUVRE SON PALAIS DES SPORTS

(De notre corr. part. Marcel BRAULT)

TOURS. — Tout arrive, même l'inauguration du Palais des Sports tourangeaux. Ainsi on peut donner aux plusieurs grands. Les sportifs ne regrettent pas d'avoir le comprendre attendre, car la salle étonnante, mais ou [illegible] pour et ses installations [illegible], contiennent une magnifique réalisation. Aussi grande, et le jour où elle [illegible]. Les architectes et les constructeurs. La capitale de la Touraine a enfin une salle digne d'elle.

C'est M. Gaston Bonn, directeur général de la Jeunesse et des Sports, qui s'est intéressé dès le début au projet de construction de cette salle qui, après en avoir pris la première pierre, vendredi procédait à son inauguration officielle. Toutes les personnalités civiles, militaires et sportives de Tours y assistaient.

Chargé d'élaborer le programme inaugural, le Centre de Tours de l'Association Nationale des Médaillés de l'Education Physique a fort bien fait les choses et la majorité des sports pouvant être pratiqués en salle sont présents.

C'est ainsi que il rencontrent : les lutteurs avec 3 catégories notées en exhibitions et combats. Les haltérophiles J. Bonn, champion d'Europe des poids légers et le Tourangeau Mercombes, champion de France des poids, qui ont manifesté leur intention de présenter leur record de France de mise catégorie. Le tennis de table avec Amarillo en démonstration. Une présentation de tennis en double, par quatre joueurs ayant participé aux Championnats de France à Bordeaux, terminera cette première partie.

Le sport de compétition sera représenté par le hockey avec la rencontre de Championnat de France de division nationale qui opposera l'AS Vincennes, champion de France à l'ASPO de Tours. Les basketteurs dunois présenteront leur équipe en grand complet avec leurs internationaux et adversaires olympiques.

Enfin pour terminer ce programme, deux [illegible] les organisateurs ont fait appel à l'équipe de moniteurs du Bataillon des Sapeurs Pompiers de Paris dans un [illegible] gymnique, avec sur le gaz [illegible] [illegible] [illegible] de ce gala d'ouverture.

ENFIN LE

14.10.1956